

MAPA DO CELÓW PROJEKTOWYCH SKALA 1:500

brutto mapy: 6.394.25.341
Gmina Chelmża [041502_2]
OBREB: KOŃCZEWICE [Nr 0013]
DZIAŁKA: 72/3, 72/5 I INNE
ID PRACY: GOD6640.248.2017

Układ odniesienia: PL-ETRF89
Układ wsp. płaskich: PL-2000 strefa 6 (18°)
Układ odniesienia wysokości: Kronsztadt 86
Sytuacja zgodna z terenem na dzień 25.01.2017 r.
Golub-Dobrzyń 27.01.2017 r.

----- oznaczenie zakresu opracowania

Wykonał:
GEOMAR
Tomasz Markowski
87-400 Golub-Dobrzyń, ul. Szosa Rypińska 8
tel. (56) 683-33-88, 504-252-863
NIP:5030006659 REGON:341470859

Sporządził:
MARKOWSKI
GEODETA UPRAWNIIONY
mgr inż. Tomasz Markowski
świadcstwo GGK 21470
ul. Wojska Polskiego 45
87-400 Golub-Dobrzyń
tel. 504 252 863

Wykazane na niniejszej mapie granice nieruchomości określono z wymaganą dokładnością.
Niniejsza mapa może służyć do projektowania budynków sytuowanych w odległości 4.0 od granicy nieruchomości.

Niniejsza mapa została wykonana bez ustalania obciążeń dotyczących służebności gruntowych.

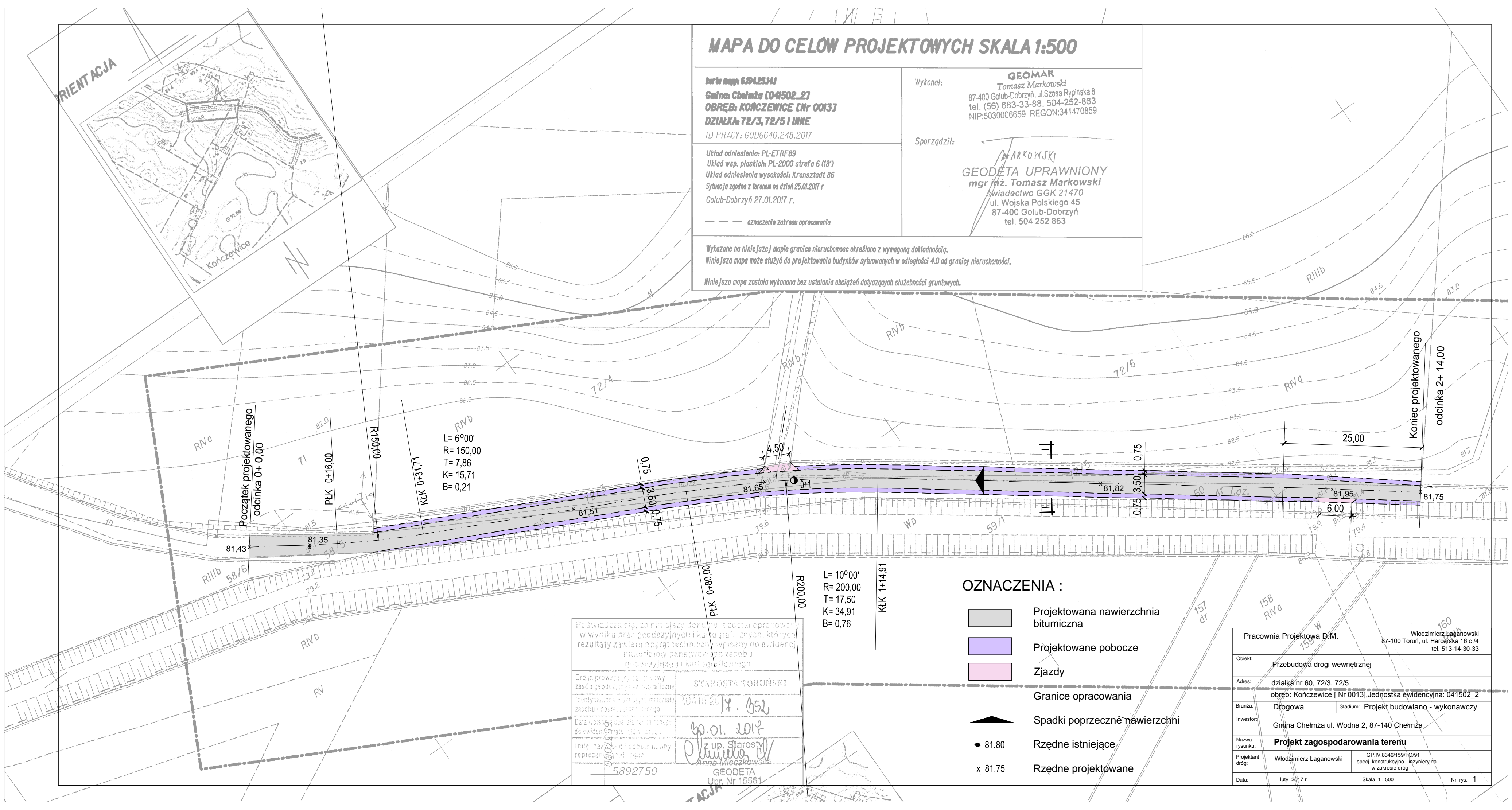

L= 6°00'
R= 150,00
T= 7,86
K= 15,71
B= 0,21

L= 10°00'
R= 200,00
T= 17,50
K= 34,91
B= 0,76

OZNACZENIA :

- Projektowana nawierzchnia bitumiczna
- Projektowane pobocze
- Zjazdy

- Granice opracowania
- Spadki poprzeczne nawierzchni
- 81,80 Rzędne istniejące
- x 81,75 Rzędne projektowane

Poświadczam, że niniejszy dokument został opracowany w wyniku prac geodezyjnych i kartograficznych, których rezultaty zawiera operat techniczny wpisany do ewidencji map państwowego zasobu geodezyjnego i kartograficznego

Organ prowadzący państwowy zasób geodezyjny i kartograficzny	STAROSTA TORUŃSKI
Identyfikator ewidencji materiału zasobu - operatu państwowego	P.0415.2017.352
Data wpisania operatu technicznego do ewidencji map państwowych	30.01.2018
Imię, nazwisko i podpis osoby reprezentującej organ	z up. Starosta Anna Mieczkowska GEODETA Upr. Nr 15561

5892750

Pracownia Projektowa D.M. Włodzimierz Łaganowski
87-100 Toruń, ul. Harcerska 16 c/4
tel. 513-14-30-33

Objekt:	Przebudowa drogi wewnętrznej		
Adres:	działka nr 60, 72/3, 72/5 obreb: Kończewice [Nr 0013], Jednostka ewidencyjna: 041502_2		
Branża:	Drogowa	Stadium:	Projekt budowlano - wykonawczy
Inwestor:	Gmina Chelmża ul. Wodna 2, 87-140 Chelmża		
Nazwa rysunku:	Projekt zagospodarowania terenu		
Projektant drogi:	Włodzimierz Łaganowski	GP.IV.8346/159/TQ/91 specj. konstrukcyjno - inżynierska w zakresie dróg	
Data:	Luty 2017 r	Skala 1 : 500	Nr rys. 1