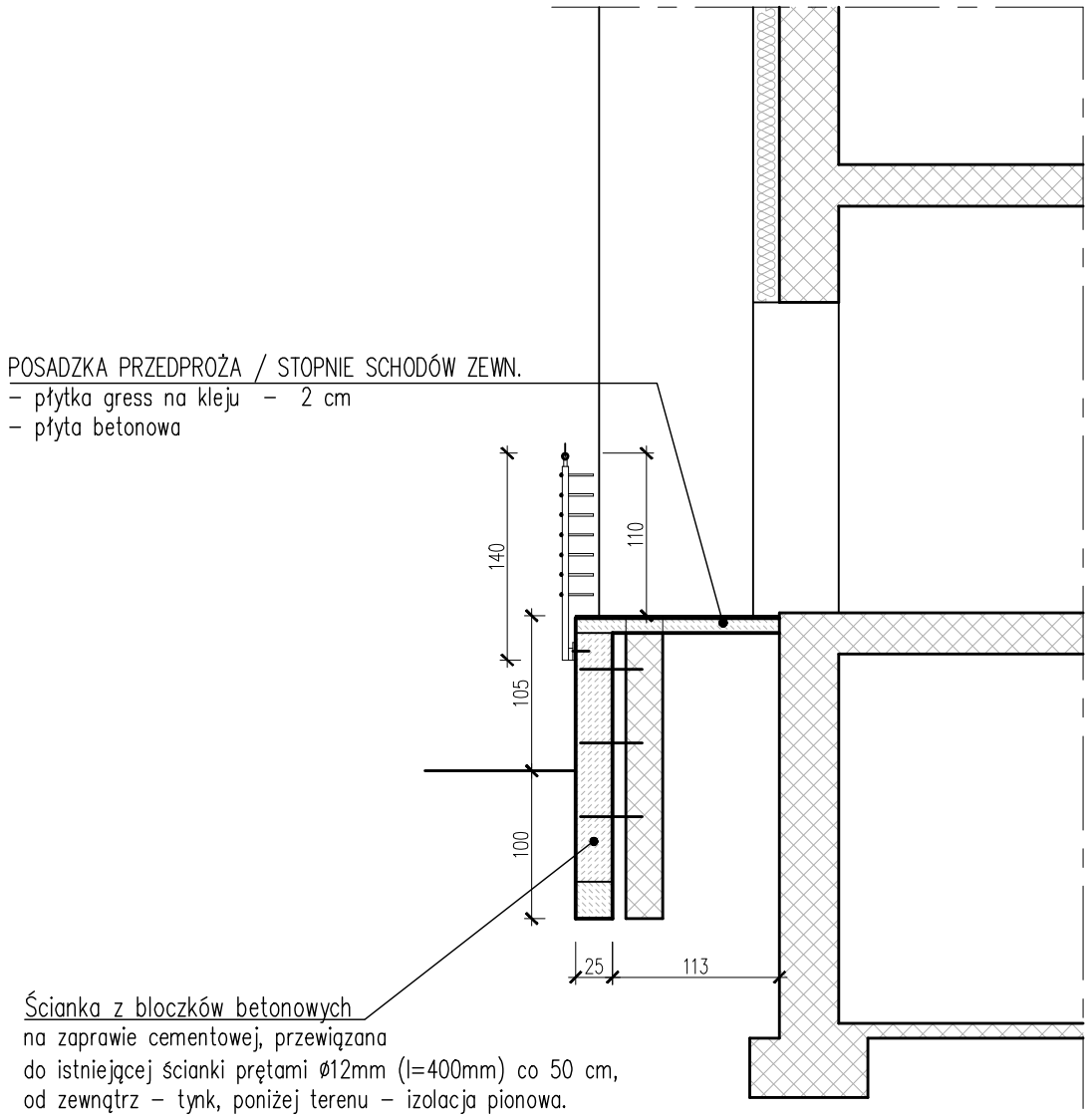

PRZEKRÓJ A-A 1:50

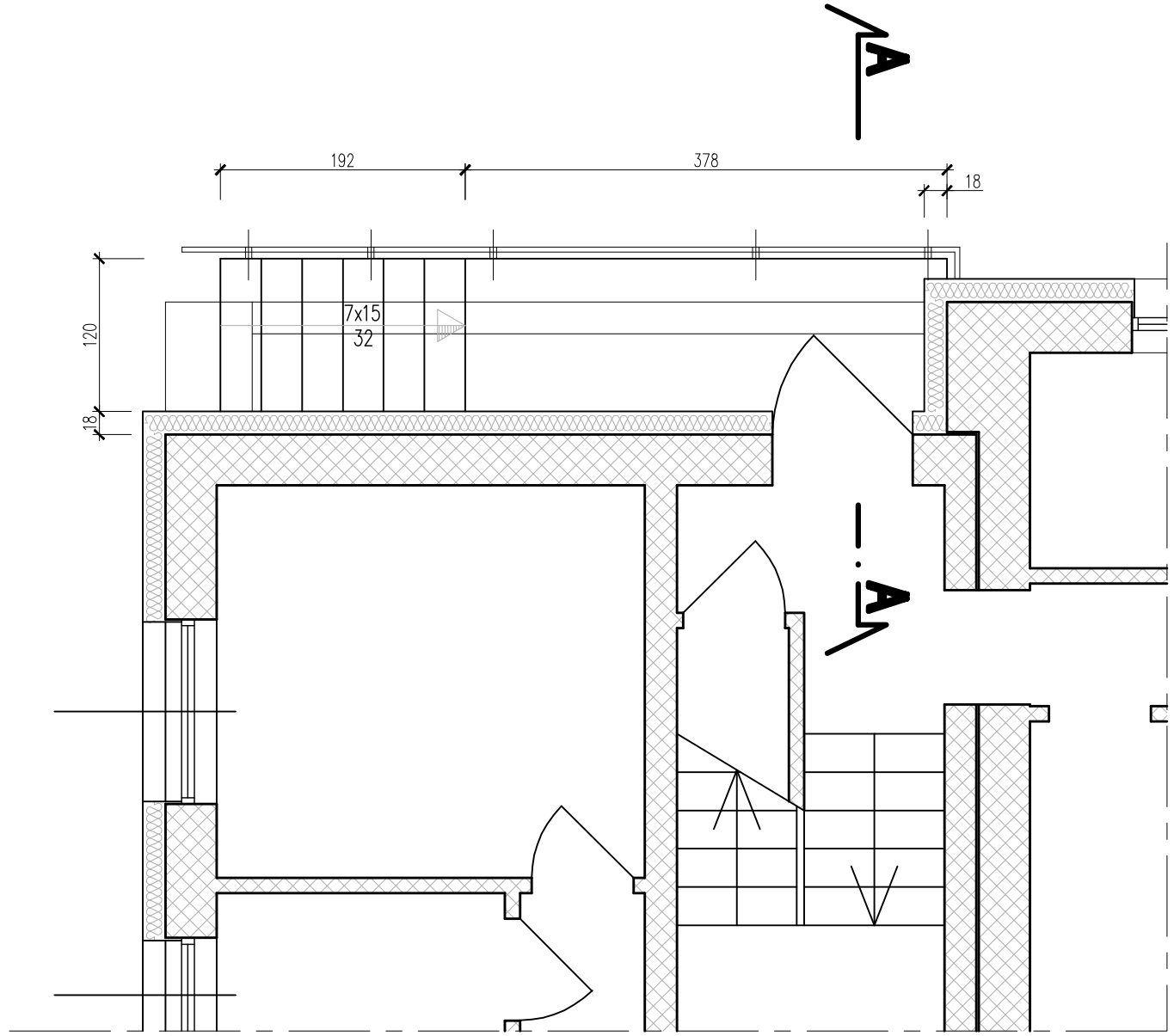

RZUT 1:50

BALUSTRADA ZEWNĘTRZNA ZE STALI NIERDZEWNEJ – widok

balustrada mocowana do policzka za pomocą kotew.

- SŁUPKI I POCHWYT ø 40 mm
- PRĘTY POZIOME ø 15 mm

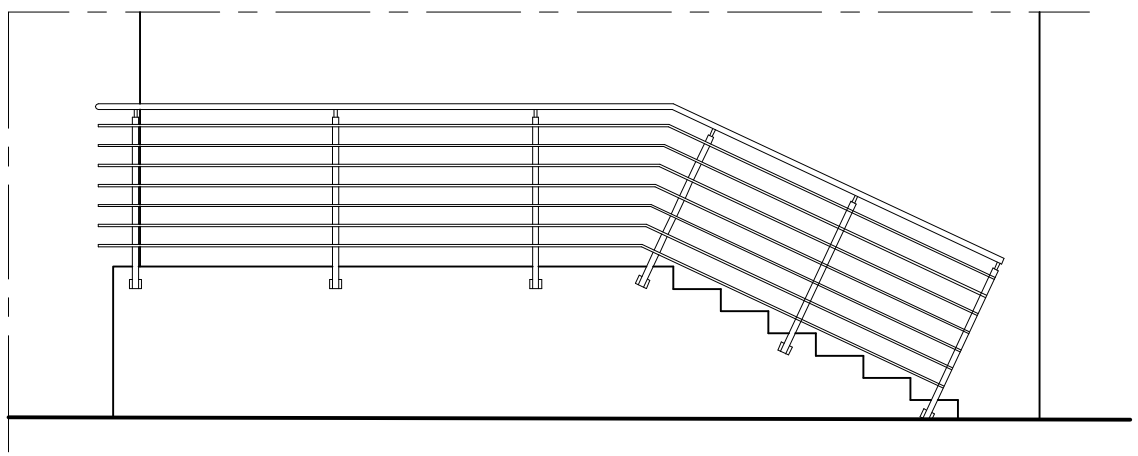

OZNACZENIA ŚCIAN:

- ŚCIANY PROJEKTOWANE
- ŚCIANY ISTNIEJĄCE
- ŚCIANY DO WYBURZENIA

BIURO USŁUG PROJEKTOWYCH INSTALACJI SANITARNYCH
insan
MIROSŁAW HEJBUDZKI
PRACOWNIA : TORUŃ, ul. Mazowiecka 52-68
tel. kom. 603 675 836

ZADANIE:	DOCIEPLENIE Z KOLORYSTYKĄ ELEWACJI BUDYNKU GŁÓWNEGO GIMNAZJUM W GŁUCHOWIE	Branża: architektura Nr zlecenia: 25/12/2016
INWESTOR:	Gmina Chełmża, 87-140 Chełmża, ul.Wodna 2	Data: czerwiec 2017 r.
PROJEKTANT:	mgr inż. arch. LESZEK TRUCHEL upr. w specjalności architektonicznej NR UAN-IV/6346/170/TO/89 Członek K.-P.O.I.A. Nr ewid. KP-0075 — Podpis	
STADIUM:	PROJEKT BUDOWLANO-WYKONAWCZY	Skala: 1:50
PRAWA AUTORSKIE ZASTRZEŻONE		Nr rysunku A-5